



# Grado en Educación Infantil

María del Carmen Canto López (Coordinadora del Grado)

Despacho Coordinación Grado Infantil (Planta baja)

[grado.infantil@uca.es](mailto:grado.infantil@uca.es)



# Índice

Asignaturas

La web

Reconocimientos

La vida universitaria

Dudas

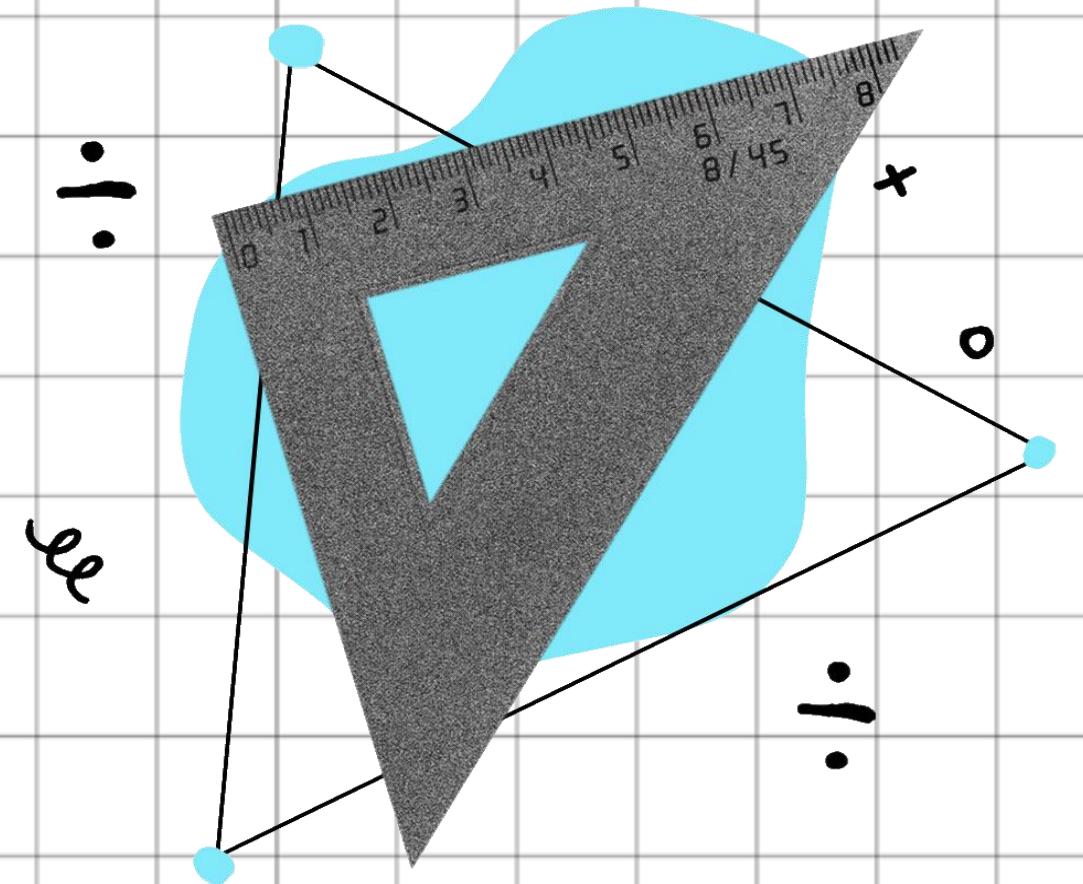

# Asignaturas

## ¿Qué hay que saber?

### Tipos de asignaturas

Asignaturas de formación básica y didáctico-disciplinar

Asignaturas optativas (MENCIONES)

Prácticas externas (Prácticum I y Prácticum II)

Trabajo Fin de Grado (TFG)

### Grupos y subgrupos

Grupo 01 /02 /03 (matrícula) = Grupo A / Grupo B / Grupo C

Subrupos G1 y G2 (asignación posterior y hasta finalizar)

Cambio de grupo (A/B/C) y subgrupo (G1 y G2)

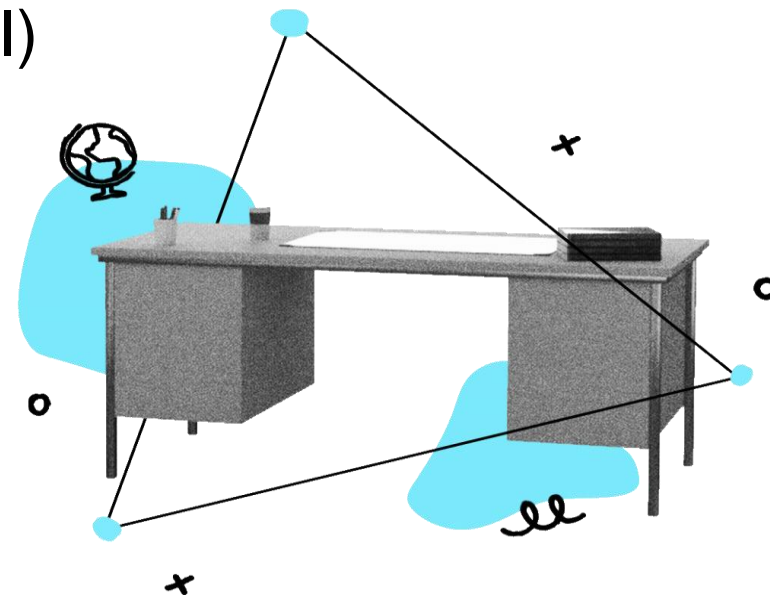

# Asignaturas

## ¿Qué hay que saber?

### Tipos de asignaturas

Asignaturas de formación básica y didáctico-disciplinar

Asignaturas optativas (MENCIONES)

Prácticas externas (Prácticum I y Prácticum II)

Trabajo Fin de Grado (TFG)

### Grupos y subgrupos

Grupo 01 /02 /03 (matrícula) = Grupo A / Grupo B / Grupo C

Subrupos G1 y G2 (asignación posterior y hasta finalizar)

**Cambio de grupo (A/B/C) y subgrupo (G1 y G2)**

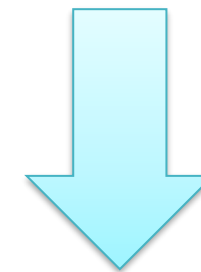
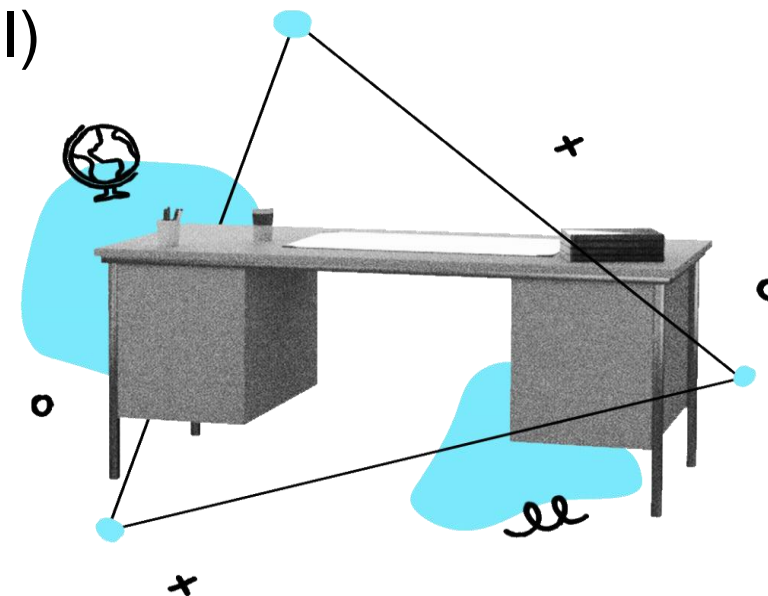

# Asignaturas

## ¿Qué hay que saber?

### Tipos de asignaturas

Asignaturas de formación básica y didáctico-disciplinar

Asignaturas optativas (MENCIONES)

Prácticas externas (Prácticum I y Prácticum II)

Trabajo Fin de Grado (TFG)

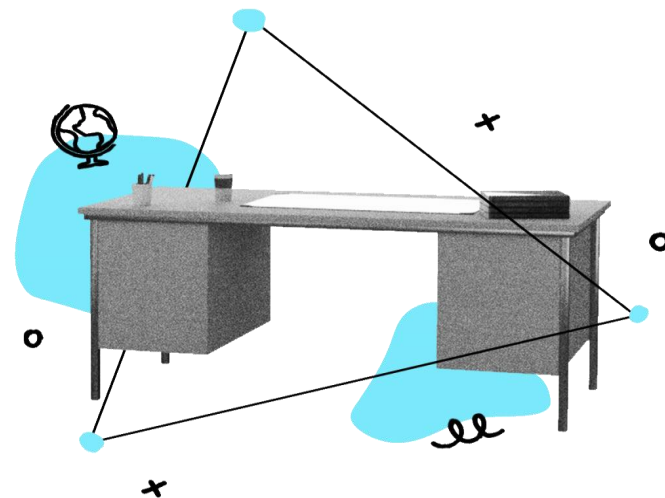

### Grupos y subgrupos

Grupo 01 /02 /03 (matrícula) = Grupo A / Grupo B / Grupo C

Subrupos G1 y G2 (asignación posterior y hasta finalizar)

**Cambio de grupo (A/B/C) y subgrupo (G1 y G2)**

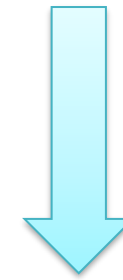

**CAU SECRETARIA CAMPUS  
DE PUERTO REAL**

**ENVIAR SOLICITUD CAMBIO  
SUBGRUPO:**  
[grado.infantil@uca.es](mailto:grado.infantil@uca.es)

**MAS INFORMACIÓN**





# La web ¿para qué me sirve?



• **Itinerario** (cursos, menciones, créditos,...)

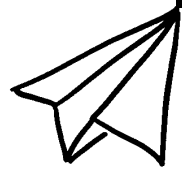

• Calendario

• Listado de asignaturas y guías docentes

• Horarios

• Y... mucho más

The screenshot shows a Google search interface. The search bar contains the text "grado en educacion infantil uca". Below the search bar, there are tabs for "Todo", "Imágenes", "Vídeos cortos", "Noticias", "Vídeos", "Libros", "Web", "Más", and "Herramientas". The "Todo" tab is selected. The search results show three entries from the "Universidad de Cádiz". The first entry is titled "Grado en Educación Infantil" and includes a link to "https://educacion.uca.es > grado-en-educacion-infantil-2". Below the title, there is a date "19 jun 2017" and a description "Grado en Educación Infantil · Información General y Descripción del Título · Información Curso 2025/26 · Información Curso 2024/25 ...". There are two buttons: "Estructura del Plan de Estudios" and "Coordinación y Profesorado". The second entry is also titled "Grado en Educación Infantil" and includes a link to "https://www.uca.es > PE-Educacion-Infantil". Below the title, there is a date "13 may 2022" and a description "1. Módulos Formación Básica y Didáctico-Disiplinar ; 41118011, Didáctica de la Educación Infantil, 6 ; 41118012, Organización de la escuela y del ...". The third entry is titled "Estructura del Plan de Estudios – Grado en Educación Infantil" and includes a link to "https://educacion.uca.es > grado-en-educacion-infantil-2". Below the title, there is a date "13 may 2022" and a description "1. Módulos Formación Básica y Didáctico-Disiplinar ; 41118011, Didáctica de la Educación Infantil, 6 ; 41118012, Organización de la escuela y del ...".

# Itinerario



Facultad de Ciencias de la Educación

CONÓCENOS ▾ ELECCIONES TITULACIONES ▾ ALUMNADO ▾ PLAN FORMATIVO - CURSO 2023/24 MOVILIDAD ▾ INVESTIGACIÓN E INNOVACIÓN ▾ COVID-19 ▾ CALIDAD ▾ C.A. VIRGEN DE EUROPA DE LA LÍNEA

Inicio > Grado en Educación Infantil

Grado en Educación Infantil

Actualizada 18 septiembre, 2024

Publicada 19 junio, 2017

Información General y Descripción del Título

Información Curso 2024/25

Información Cursos Anteriores

Acceso y matriculación

Estructura del Plan de Estudios

Coordinación y Profesorado

» Calendario Académico 23-24

» Exámenes Curso 23-24

» Fichas asignaturas

» Horarios Curso 2024-25

» Calendario Académico 2024-25

SEPTIEMBRE 2024

L	M	X	J	V	S	D
						1
2	3	4	5	6	7	8
9	10	11	12	13	14	15
16	17	18	19	20	21	22
23	24	25	26	27	28	29
30						

« May



Universidad de Cádiz

Facultad de Ciencias de la Educación

CONÓCENOS ▾ ELECCIONES TITULACIONES ▾ ALUMNADO ▾ PLAN FORMATIVO - CURSO 2023/24 MOVILIDAD ▾ INVESTIGACIÓN E INNOVACIÓN ▾ COVID-19 ▾ CALIDAD ▾ C.A. VIRGEN DE EUROPA DE LA LÍNEA

Inicio > Grado en Educación Infantil > Estructura del Plan de Estudios - Grado en Educación Infantil

Estructura del Plan de Estudios - Grado en Educación Infantil

Actualizada 18 mayo, 2023

Publicada 13 mayo, 2022

1. Módulos Formación Básica y Didáctico-Disciplinar

2. Módulo Optativo

3. Módulo de Prácticas Externas

4. Módulo Trabajo Final de Grado

5. Itinerario

» Calendario Académico 23-24

» Exámenes Curso 23-24

» Fichas asignaturas

» Horarios Curso 2024-25

» Calendario Académico 2024-25

SEPTIEMBRE 2024

L	M	X	J	V	S	D
						1
2	3	4	5	6	7	8

[ Grado en

Educación  
Infantil ]



Facultad de Ciencias de la Educación  
Avda. República Saharaui, s/n  
11519 - Puerto Real (Cádiz)  
956016202

decanato.educacion@uca.es  
<http://www.uca.es/educacion>

## Itinerario Curricular

### PRIMER CURSO

Código	Asignatura	Créditos
<b>Semestre 1</b>		
41118001	(*) Psicología del desarrollo	6
41118002	(*) Psicología de la educación	6
41118007	(*) Tutoría y familia	6
41118003	(*) Procesos educativos en Educación Infantil	6
41118027	Bases para el desarrollo de la motricidad	6
<b>Semestre 2</b>		
41118015	(*) Políticas de Educación Infantil	6
41118006	(*) Sociología de la educación	6
41118008	(*) Colaboración de las familias en los procesos educativos	6
41118014	(*) Observación sistemática y análisis de contextos	6
41118026	Expresión plástica	6

### SEGUNDO CURSO

Código	Asignatura	Créditos
<b>Semestre 3</b>		
41118005	(*) Atención a la diversidad en Educación Infantil	6
41118011	(*) Didáctica de la Educación Infantil	6
41118016	(*) El proyecto educativo en Educación Infantil I	6
41118020	El conocimiento matemático en Educación Infantil	6
41118022	Didáctica para el desarrollo de las habilidades comunicativas orales	6
<b>Semestre 4</b>		
41118004	(*) Dificultades de aprendizaje y trastornos del desarrollo	6
41118012	(*) Organización de la escuela y del aula en Educación Infantil	6
41118013	(*) El docente en Educación Infantil	6
41118017	(*) El proyecto educativo en Educación Infantil II	6
41118025	Expresión musical	6



# La web ¿para qué me sirve?



- *Itinerario (cursos, menciones, créditos,...)*

- **Calendario académico**

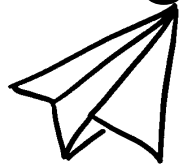

- Listado de asignaturas y guías docentes

- Horarios

- Y... mucho más

Facultad de Ciencias de la Educación

Buscar ...

CONÓCENOS ▾ ELECCIONES TITULACIONES ▾ ALUMNADO ▾ PLAN FORMATIVO MOVILIDAD ▾ INVESTIGACIÓN E INNOVACIÓN ▾

COVID-19 ▾ CALIDAD ▾ C.A. VIRGEN DE EUROPA DE LA LÍNEA

Inicio > Grado en Educación Infantil > Información Curso 2025/26 – Grado en Educación Infantil

### Información Curso 2025/26 – Grado en Educación Infantil

Actualizada 10 septiembre, 2025 Publicada 23 julio, 2025

- 1. Calendario Académico 2025/26 ▾
- 2. Horario Clases ▾
- 3. Listado de Asignaturas y Guías docente ▾
- 4. Aulas ▾
- 5. Listados de alumnado distribuido por grupos ▾
- 6. Convocatoria de Exámenes ▾
- 7. Trabajo Final de Grado 2025/26 ▾
- 8. Prácticum I 2025/26 ▾
- 9. Prácticum II 2025/26 ▾

» Horarios Curso 2025-26

» Calendario Académico 2025-26

» Calendario Académico 2024-25

» Horarios Curso 2024-25

» Exámenes Curso 2024-25

SEPTIEMBRE 2025						
L	M	X	J	V	S	D
1	2	3	4	5	6	7
8	9	10	11	12	13	14
15	16	17	18	19	20	21
22	23	24	25	26	27	28

# Calendario académico

CALENDARIO CURSO 2025-2026

FACULTAD DE CIENCIAS DE LA EDUCACIÓN

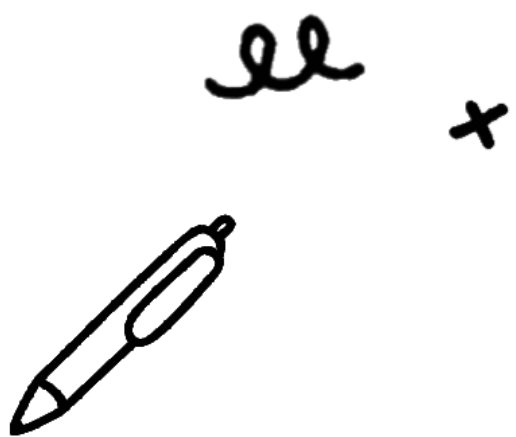

SEPTIEMBRE 2025							OCTUBRE 2025							NOVIEMBRE 2025						
L	M	X	J	V	S	D	L	M	X	J	V	S	D	L	M	X	J	V	S	D
1	2	3	4	5	6	7			1	2	3	4	5						1	2
8	9	10	11	12	13	14	6	7	8	9	10	11	12	3	4	5	6	7	8	9
15	16	17	18	19	20	21	13	14	15	16	17	18	19	10	11	12	13	14	15	16
22	23	24	25	26	27	28	20	21	22	23	24	25	26	17	18	19	20	21	22	23
29	30						27	28	29	30	31			24	25	26	27	28	29	30

DICIEMBRE 2025							ENERO 2026							FEBRERO 2026						
L	M	X	J	V	S	D	L	M	X	J	V	S	D	L	M	X	J	V	S	D
1	2	3	4	5	6	7				1	2	3	4							1
8	9	10	11	12	13	14	5	6	7	8	9	10	11	2	3	4	5	6	7	8
15	16	17	18	19	20	21	12	13	14	15	16	17	18	9	10	11	12	13	14	15
22	23	24	25	26	27	28	19	20	21	22	23	24	25	16	17	18	19	20	21	22
29	30	31					26	27	28	29	30	31		23	24	25	26	27	28	

MARZO 2026							ABRIL 2026							MAYO 2026						
L	M	X	J	V	S	D	L	M	X	J	V	S	D	L	M	X	J	V	S	D
						1			1	2	3	4	5					1	2	3
2	3	4	5	6	7	8	6	7	8	9	10	11	12	4	5	6	7	8	9	10
9	10	11	12	13	14	15	13	14	15	16	17	18	19	11	12	13	14	15	16	17
16	17	18	19	20	21	22	20	21	22	23	24	25	26	18	19	20	21	22	23	24
23	24	25	26	27	28	29	27	28	29	30				25	26	27	28	29	30	31
30	31																			

JUNIO 2026							JULIO 2026							SEPTIEMBRE 2026						
L	M	X	J	V	S	D	L	M	X	J	V	S	D	L	M	X	J	V	S	D
1	2	3	4	5	6	7			1	2	3	4	5		1	2	3	4	5	6
8	9	10	11	12	13	14	6	7	8	9	10	11	12	7	8	9	10	11	12	13
15	16	17	18	19	20	21	13	14	15	16	17	18	19	14	15	16	17	18	19	20
22	23	24	25	26	27	28	20	21	22	23	24	25	26	21	22	23	24	25	26	27
29	30						27	28	29	30	31			28	29	30	31			

PERIODOS ACADÉMICOS PRINCIPALES	PERIODOS NO LECTIVOS, FESTIVOS Y VACACIONES	
<ul style="list-style-type: none"><li>• Acogida alumnado de primer curso: 18-19 de septiembre</li><li>• PRIMER SEMESTRE: Del 22 de septiembre al 13 de enero</li><li>• Convocatoria extraordinaria DICIEMBRE: del 1 al 12 de diciembre (11 y 12 de diciembre: exámenes de incidencia)</li><li>• Convocatoria de FEBRERO: Del 19 de enero al 6 de febrero (5 y 6 febrero: exámenes de incidencia)</li><li>• SEGUNDO SEMESTRE: Del 9 de febrero al 26 de mayo</li><li>• Convocatoria de JUNIO: Del 1 al 19 de junio (18 y 19 de junio: exámenes de incidencia)</li><li>• Convocatoria de SEPTIEMBRE: Del 1 al 11 de septiembre (10 y 11 de septiembre: exámenes de incidencia)</li></ul>	Acto de apertura del curso Día de la Hispanidad Día de Todos los Santos Patrón del Centro Día de la Constitución Día de la Inmaculada Vacaciones de Navidad Celebración de Sto. Tomás Ntra. Sra. Lourdes (local) Día de Andalucía Carnaval Semana Santa Día del trabajo Feria Puerto Real (local)	25 septiembre 12 octubre (se pasa al 13) 1 noviembre 27 noviembre (pasa al 5 de diciembre) * 6 diciembre 8 diciembre Del 22 de diciembre al 6 de enero 26 enero* 11 febrero 28 febrero Del 16 al 22 de febrero Del 30 de marzo al 5 de abril 1 mayo 8 junio

\*Puede sufrir variación

# La web ¿para qué me sirve?



- *Itinerario (cursos, menciones, créditos,...)*

- *Calendario académico*

- **Listado de asignaturas y guías docentes**

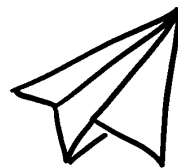

- Horarios

- Y... mucho más

Facultad de  
Ciencias de la Educación

Buscar ...

CONÓCENOS ▾ ELECCIONES TITULACIONES ▾ ALUMNADO ▾ PLAN FORMATIVO MOVILIDAD ▾ INVESTIGACIÓN E INNOVACIÓN ▾

COVID-19 ▾ CALIDAD ▾ C.A. VIRGEN DE EUROPA DE LA LÍNEA

Inicio > Grado en Educación Infantil > Información Curso 2025/26 – Grado en Educación Infantil

## Información Curso 2025/26 – Grado en Educación Infantil

Actualizada 10 septiembre, 2025

Publicada 23 julio, 2025

1. Calendario Académico 2025/26 ▾

2. Horario Clases ▾

3. Listado de Asignaturas y Guías docente ▾

4. Aulas ▾

5. Listados de alumnado distribuido por grupos ▾

6. Convocatoria de Exámenes ▾

7. Trabajo Final de Grado 2025/26 ▾

8. Prácticum I 2025/26 ▾

9. Prácticum II 2025/26 ▾

» Horarios Curso 2025-26

» Calendario Académico 2025-26

» Calendario Académico 2024-25

» Horarios Curso 2024-25

» Exámenes Curso 2024-25

SEPTIEMBRE 2025

L	M	X	J	V	S	D
1	2	3	4	5	6	7
8	9	10	11	12	13	14
15	16	17	18	19	20	21
22	23	24	25	26	27	28

# Listado de asignaturas y guías docentes

Cursos anteriores

Titulación

1118 - GRADO EN EDUCACIÓN INFANTIL

Centro

Todos

Asignatura

Departamento

Todos

Área

Todas

Curso

2024-25

Idioma

Todos

Nivel mínimo requerido de idioma

Todos

Duración de la asignatura

Todas

Asignaturas ofertadas para movilidad internacional













Filtrar

Restablecer

Mostrar 10 registros

Excel

PDF

Cód. Título	Título	Cód. Asig.	Asignatura	Cód. Dep.	Cód. Área	Idioma	Nivel Min. Req.	Duración	Programa Docente
1118	GRADO EN EDUCACIÓN INFANTIL	41118001	PSICOLOGÍA DEL DESARROLLO	C131	735			PRIMER SEMESTRE	 
1118	GRADO EN EDUCACIÓN INFANTIL	41118002	PSICOLOGÍA DE LA EDUCACIÓN	C131	735			PRIMER SEMESTRE	 
1118	GRADO EN EDUCACIÓN INFANTIL	41118003	PROCESOS EDUCATIVOS EN EDUCACIÓN INFANTIL	C133	215			PRIMER SEMESTRE	 
1118	GRADO EN EDUCACIÓN INFANTIL	41118004	DIFICULTADES DE APRENDIZAJE Y TRASTORNOS DEL DESARROLLO	C131	735			SEGUNDO SEMESTRE	 
1118	GRADO EN EDUCACIÓN INFANTIL	41118005	ATENCION A LA DIVERSIDAD EN EDUCACION INFANTIL	C133	215			PRIMER SEMESTRE	 
1118	GRADO EN EDUCACIÓN INFANTIL	41118006	SOCIOLOGÍA DE LA EDUCACIÓN	C110	775			SEGUNDO SEMESTRE	 

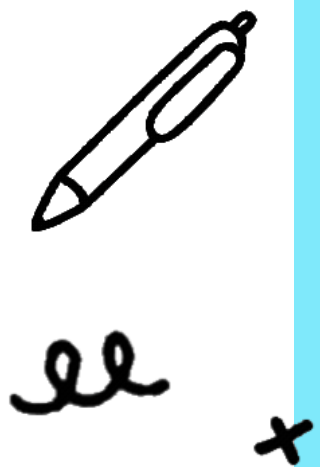



# Listado de asignaturas y guías docentes



Programa Docente de 41118011 - DIDÁCTICA DE LA EDUCACIÓN INFANTIL

Mostrar asignatura

REQ. Y RECOM.

PROFESORADO

IDIOMAS

MOVILIDAD

RESULTADOS FORM./APREN.

RES. DE APRENDIZAJE

ACT. FORMATIVAS

SIST. DE EVALUACIÓN

TEMARIO

BIBLIOGRAFÍA

COMENTARIOS

Requisitos Previos

Todas las asignaturas de los Grados impartidos en la Facultad de Ciencias de la Educación forman parte del Plan de Lenguas de Centro y podrán incluir actividades orientadas a mejorar la competencia idiomática de los estudiantes, según los planteamientos establecidos en el mencionado Plan.  
  
Para estudiantes Erasmus se requiere un nivel de idioma B1 de español.  
En el caso de estudiantes españoles se requiere un nivel de español equiparable al

Recomendaciones

1118	GRADO EN EDUCACIÓN INFANTIL	41118017	EL PROYE
1118	GRADO EN EDUCACIÓN INFANTIL	41118018	DIDÁCTIC
1118	GRADO EN EDUCACIÓN INFANTIL	41118019	DIDÁCTIC
1118	GRADO EN EDUCACIÓN INFANTIL	41118020	EL CONOI

Mostrando registros del 11 al 20 de un total de 47 registros

Programa Docente de 41118011 - DIDÁCTICA DE LA EDUCACIÓN INFANTIL

Mostrar asignatura

REQ. Y RECOM.

PROFESORADO

IDIOMAS

MOVILIDAD

RESULTADOS FORM./APREN.

RES. DE APRENDIZAJE

ACT. FORMATIVAS

SIST. DE EVALUACIÓN

TEMARIO

BIBLIOGRAFÍA

COMENTARIOS

Procedimientos de Evaluación

Mostrar 10 registros

Buscar:

ID/ Orden	Tarea / Actividad	Medios, Técnicas e Instrumentos	Ponderación
02	Elaboración de un diseño didáctico grupal, así como realización de prácticas individuales y grupales sobre cuestiones teóricas de la asignatura	TRABAJO EN GRUPO E INDIVIDUAL	60 %
03	Pruebas escritas/orales de carácter individual para la valoración de la adquisición de conocimientos propios de la asignatura	PRUEBAS ESCRITAS / ORALES	40 %

Mostrando registros del 1 al 2 de un total de 2 registros

Anterior1Siguiente

Criterios de Evaluación

Este apartado, como todos los demás, se ajusta a lo establecido en la memoria verificada del título.

Estos porcentajes del sistema de evaluación son orientativos, pues serán objeto de negociación entre el docente y el alumnado al inicio de la asignatura.

La entrega de los trabajos y actividades solicitadas y el cumplimiento de las exigencias de participación establecidos son requisitos necesarios para aprobar la asignatura. Todas las tareas de evaluación han de ser superadas para aprobar la asignatura.

La asistencia en horas presenciales prácticas es obligatoria para el alumnado que quiera seguir el proceso normal de evaluación de la asignatura, no pudiendo ser, en ningún caso, inferior al 80% del total.

El proceso de evaluación normal será la evaluación continua y formativa, que reflejará el trabajo realizado a lo largo del curso, tanto en grupo como individualmente. Para ello se establecen los siguientes criterios de valoración:

Salir

# La web ¿para qué me sirve?



- *Itinerario (cursos, menciones, créditos,...)*

- *Calendario académico*

- *Listado de asignaturas y guías docentes*

- **Horarios** 

- Y... mucho más

Facultad de  
Ciencias de la Educación

Buscar ...

CONÓCENOS ▾ ELECCIONES TITULACIONES ▾ ALUMNADO ▾ PLAN FORMATIVO MOVILIDAD ▾ INVESTIGACIÓN E INNOVACIÓN ▾

COVID-19 ▾ CALIDAD ▾ C.A. VIRGEN DE EUROPA DE LA LÍNEA

Inicio > Grado en Educación Infantil > Información Curso 2025/26 – Grado en Educación Infantil

Información Curso 2025/26 – Grado en Educación Infantil

Actualizada 10 septiembre, 2025

Publicada 23 julio, 2025

1. Calendario Académico 2025/26 ▾

2. Horario Clases ▾

3. Listado de Asignaturas y Guías docente ▾

4. Aulas ▾

5. Listados de alumnado distribuido por grupos ▾

6. Convocatoria de Exámenes ▾

7. Trabajo Final de Grado 2025/26 ▾

8. Prácticum I 2025/26 ▾

9. Prácticum II 2025/26 ▾

» Horarios Curso 2025-26

» Calendario Académico 2025-26

» Calendario Académico 2024-25

» Horarios Curso 2024-25

» Exámenes Curso 2024-25

SEPTIEMBRE 2025

L	M	X	J	V	S	D
1	2	3	4	5	6	7
8	9	10	11	12	13	14
15	16	17	18	19	20	21
22	23	24	25	26	27	28

# Horarios



ee x

## CURSO 2025-2026

### 1º CURSO DE EDUCACIÓN INFANTIL

#### PRIMER SEMESTRE

1ºA	Lunes		Martes		Miércoles	Jueves		Viernes
08:30 10:00	8001 PSD GG Aula 13		8002 PSE GG Aula 13			8003 PEI GG Aula 13		8027 BDM G1 D1
10:00 11:30	8001 PSD G1 Aula 20B	8002 PSE G2 Aula 21A	8002 PSE G1 Aula 20B	8003 PEI G2 Aula 21A	8007 TYF G1 Aula 20B	8003 PEI G1 Aula 20B	8001 PSD G2 Aula 21A	8027 BDM GG Aula 26
11:30 13:00					8007 TYF GG Aula 13			8027 BDM G2 D1
13:00 14:30					8007 TYF G2 Aula 20B			

1ºB	Lunes	Martes		Miércoles		Jueves	Viernes	
08:30 10:00	8027 BDM G1 D1	8001 PSD GG Aula 14		8002 PSE GG Aula 14			8003 PEI GG Aula 14	
10:00 11:30	8027 BDM GG Aula 15	8001 PSD G1 Aula 21B	8002 PSE G2 Aula 22	8002 PSE G1 Aula 21B	8003 PEI G2 Aula 22	8007 TYF G1 Aula 21B	8003 PEI G1 Aula 21B	8001 PSD G2 Aula 22
11:30 13:00	8027 BDM G2 D1					8007 TYF GG Aula 1		
13:00 14:30						8007 TYF G2 Aula 11		

1ºC	Lunes		Martes	Miércoles		Jueves		Viernes
08:30 10:00	8003 PEI GG Aula 28		8027 BDM G1 D1	8001 PSD GG Aula 16		8002 PSE GG Aula 28		
10:00 11:30	8003 PEI G1 Aula 23	8001 PSD G2 Aula 24	8027 BDM GG Aula 26	8001 PSD G1 Aula 23	8002 PSE G2 Aula 24	8002 PSE G1 Aula 23	8003 PEI G2 Aula 24	8007 TYF G1 Aula 23
11:30 13:00			8027 BDM G2 D1					8007 TYF GG Aula 16
13:00 14:30								8007 TYF G2 Aula 24

# La web ¿para qué me sirve?



- *Itinerario (cursos, menciones, créditos,...)*

- *Calendario académico*

- *Listado de asignaturas y guías docentes*

- *Horarios*

- **Y... mucho más (listados subgrupos, fechas exámenes, ...)**

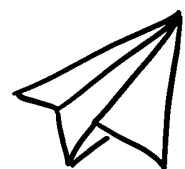

ee  
+

Facultad de  
Ciencias de la Educación

Buscar ...

CONÓCENOS ▾ ELECCIONES TITULACIONES ▾ ALUMNADO ▾ PLAN FORMATIVO MOVILIDAD ▾ INVESTIGACIÓN E INNOVACIÓN ▾

COVID-19 ▾ CALIDAD ▾ C.A. VIRGEN DE EUROPA DE LA LÍNEA

Inicio > Grado en Educación Infantil > Información Curso 2025/26 - Grado en Educación Infantil

### Información Curso 2025/26 - Grado en Educación Infantil

Actualizada 10 septiembre, 2025 Publicada 23 julio, 2025

- 1. Calendario Académico 2025/26 ▾
- 2. Horario Clases ▾
- 3. Listado de Asignaturas y Guías docente ▾
- 4. Aulas ▾
- 5. Listados de alumnado distribuido por grupos ▾
- 6. Convocatoria de Exámenes ▾
- 7. Trabajo Final de Grado 2025/26 ▾
- 8. Prácticum I 2025/26 ▾
- 9. Prácticum II 2025/26 ▾

» Horarios Curso 2025-26

» Calendario Académico 2025-26

» Calendario Académico 2024-25

» Horarios Curso 2024-25

» Exámenes Curso 2024-25

SEPTIEMBRE 2025

L	M	X	J	V	S	D
1	2	3	4	5	6	7
8	9	10	11	12	13	14
15	16	17	18	19	20	21
22	23	24	25	26	27	28



# Reconocimiento de créditos



GRADO SUPERIOR DE  
EDUCACIÓN INFANTIL  
30 CRÉDITOS OPTATIVAS

ASIGNATURAS CURSADAS EN  
OTRO GRADO UNIVERSITARIO

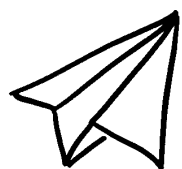

## Reconocimiento de créditos (online)

### ► RECONOCIMIENTO DE CRÉDITOS

Vía habilitada para solicitar el **reconocimiento de créditos\*\*** a Secretaría (a través de CAU).

CAU Campus de Algeciras	<a href="https://cau-admal.uca.es/cau/grupoServicios.do?id=S08">https://cau-admal.uca.es/cau/grupoServicios.do?id=S08</a>
CAU Campus de Cádiz	<a href="https://cau-admca.uca.es/cau/grupoServicios.do?id=Z06">https://cau-admca.uca.es/cau/grupoServicios.do?id=Z06</a>
CAU Campus de Jerez	<a href="https://cau-admje.uca.es/cau/servicio.do?id=JO68">https://cau-admje.uca.es/cau/servicio.do?id=JO68</a>
CAU Campus de Puerto Real	<a href="https://cau-admpr.uca.es/cau/grupoServicios.do?id=U06">https://cau-admpr.uca.es/cau/grupoServicios.do?id=U06</a>

### \*\*¿En QUÉ CASOS se puede hacer dicho reconocimiento de créditos?:

- Estudiantes que vienen de un **grado superior** y ya tuvieron asignaturas de contenido similar a las que se imparten del grado universitario.
- Estudiantes que vienen de un **grado universitario diferente** (de la UCA o de otra universidad) y ya tuvieron asignaturas de contenido similar a las que se imparten en el nuevo grado.
- Estudiantes que vienen de un **grado universitario igual o similar** (es decir, de otra universidad) y ya tuvieron asignaturas de contenido similar a las que se imparten en el nuevo grado.
- Estudiantes que han realizado algún **seminario, actividad o programa de la UCA** y quieren reconocer dichos créditos e incluirlos en su expediente.
- Estudiantes que han participado en **actividades de representación estudiantil en la UCA** y quieren reconocer dichos créditos e incluirlos en su expediente (delegado/a de Centro, Campus, Junta de Facultad...)
- Estudiantes que han realizado **prácticas extracurriculares** y quieren reconocer dichos créditos e incluirlos en su expediente (para convalidarlos con las prácticas curriculares necesarias en la carrera).

# Reconocimiento de créditos



## ASIGNATURAS CURSADAS EN OTRO GRADO UNIVERSITARIO

- Del **1 al 31 de octubre** para los alumnos matriculados en la titulación que estén cursando en la Universidad de Cádiz.
- En **los plazos establecidos de matrícula** para los alumnos de nuevo ingreso que hayan accedido por los procedimientos de admisión contemplados en los artículos 48 al 53 del Real Decreto 1892/2008, de 14 de noviembre

### - Documentación

- a) Programa/s de la/s asignatura/s sellado/s por el Centro donde se cursó o, en su caso, por el Departamento responsable de su docencia.
- b) Certificado Académico Personal expedido por el Centro de origen o fotocopia compulsada. Entre estudios de la Universidad de Cádiz será suficiente la ficha informativa del alumno debidamente sellada por el Centro de origen.
- d) Toda aquella documentación complementaria que pueda justificar los créditos obtenidos y su contenido académico, indicando los módulos, materias o asignaturas que considere superados, con indicación de las competencias adquiridas.

# La vida universitaria



1



CORREO UCA (comunicación y formalidad)

CAMPUS VIRTUAL (comunicación, tareas, materiales,...)

BAU

Uso del móvil

2

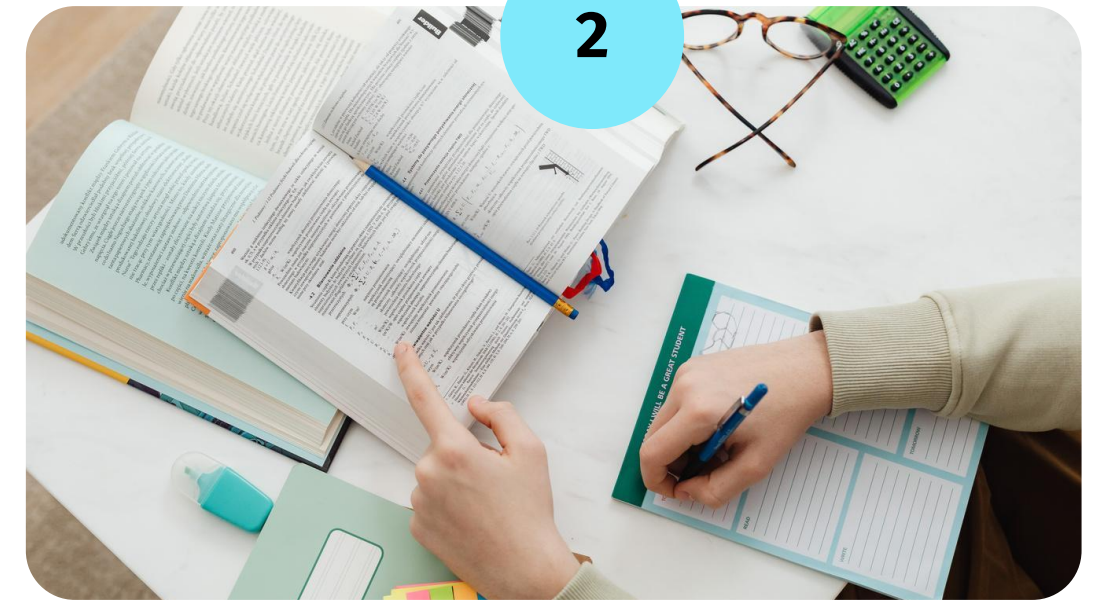

EN CLASE: Presencialidad, participación y trabajos/exposiciones

Plagio/Autoría dudosa/Usó IA

DELEGADOS/AS (noviembre)

Conflictos [?] docente [?] depto.

Servicio de Atención a la  
Diversidad e Inclusión

SAP (Servicio de Atención  
Psicológica y Psicopedagógica)

ee

+

# ¿Dudas?

# ¿Comentarios?

[grado.infantil@uca.es](mailto:grado.infantil@uca.es)

Campus virtual => Coordinacion Grado Infantil (Curso 1º)